

## Εκκαθάριση από Φαρμακοποιό

Δίνεται πλέον η δυνατότητα στον Φαρμακοποιό να διαχειρίζεται και να ελέγχει την εκκαθάριση κάθε μήνα και στη συνέχεια να την υποβάλλει, προκειμένου ο εκάστοτε συσχετιζόμενος φορέας να προχωρήσει στην πληρωμή. Η εφαρμογή επιτρέπει στον χρήστη :

- να αναζητά, να βλέπει και να διαχειρίζεται τις **Συνταγές (1)** ανά περίοδο Εκκαθάρισης
- να βλέπει την **Καρτέλα (2)** με τις εκκαθαρίσεις που έχει ήδη υποβάλλει μέσω του συστήματος
- να βλέπει τις **Συμβάσεις (3)** του συγκεκριμένου επαγγελματία υγείας

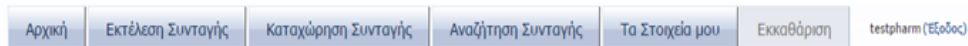

Συνταγές Καρτέλα Συμβάσεις

Αναζήτηση Περιόδου Εκκαθάρισης

Φ.Κ.Α.  Αρχή Περιόδου  Κατάσταση Περιόδου

Αριθμός Σύμβασης  Τέλος Περιόδου

Αναζήτηση Καθορισμός Κριτηρίων

Προβολή ▾	Περίοδος Εκκαθάρισης	Φ.Κ.Α.	Αριθμός Σύμβασης	Κατάσταση Περιόδου	Εγκριμένο Ποσό	Πλήθος Συνταγών	Αξία Χειρόγραφων	Πλήθος Χειρόγραφων	Συνολικό Ποσό
	01/12/2014 - 31/12/2014	Ε.Ο.Π.Υ.Υ.		ΕΚΚΡΕΦΗΣ	7,53 €	3	0,00 €		7,53 €
	01/11/2014 - 30/11/2014	Τ.Υ.Π.Ε.Τ.		ΕΚΚΡΕΦΗΣ	77,70 €	3	0,00 €		77,70 €
	01/11/2014 - 30/11/2014	Ε.Ο.Π.Υ.Υ.		ΕΚΚΡΕΦΗΣ	3919,31 €	33	0,00 €		3919,31 €
	01/10/2014 - 31/10/2014	Τ.Υ.Π.Ε.Τ.		ΚΛΕΙΣΤΗ	6,82 €	1	0,00 €		6,82 €
	01/10/2014 - 31/10/2014	Ε.Ο.Π.Υ.Υ.		ΥΠΟΒΛΗΘΕΙΣΑ	4356,24 €	39	14,00 €	12	4370,24 €
	01/09/2014 - 30/09/2014	Ε.Ο.Π.Υ.Υ.		ΥΠΟΒΛΗΘΕΙΣΑ	2214,24 €	66	11,00 €	12	2225,24 €
	01/08/2014 - 31/08/2014	Ε.Ο.Π.Υ.Υ.		ΕΚΚΡΕΦΗΣ	5,37 €	2	0,00 €		5,37 €
	01/07/2014 - 31/07/2014	Ε.Ο.Π.Υ.Υ.		ΕΚΚΡΕΦΗΣ	243,99 €	7	0,00 €		243,99 €
	01/06/2014 - 30/06/2014	Ε.Ο.Π.Υ.Υ.		ΕΚΚΡΕΦΗΣ	1176,82 €	11	0,00 €		1176,82 €
	01/05/2014 - 31/05/2014	Ε.Ο.Π.Υ.Υ.		ΕΚΚΡΕΦΗΣ	3010,92 €	22	0,00 €		3010,92 €
	01/04/2014 - 30/04/2014	Τ.Υ.Π.Ε.Τ.		ΕΚΚΡΕΦΗΣ	59,57 €	4	0,00 €		59,57 €
	01/04/2014 - 30/04/2014	Ε.Ο.Π.Υ.Υ.		ΕΚΚΡΕΦΗΣ	76,17 €	4	0,00 €		76,17 €

Ο χρήστης, στην καρτέλα **Συνταγές**, αρχικά αναζητά την περίοδο που θέλει να πραγματοποιήσει την εκκαθάριση και στη συνέχεια διαχειρίζεται τις συνταγές που θέλει να συμπεριλάβει αλλά και αυτές που πιθανόν θέλει να εξαιρέσει. Η περίοδος εκκαθάρισης κλείνει, είτε από τον Φορέα Κοινωνικής Ασφάλισης, είτε αυτόματα με το πέρασμα της χρονικής περιόδου, συνήθως το πρώτο δεκάημερο της επόμενης χρονικής περιόδου εκκαθάρισης.

Μετά το κλείσιμο της περιόδου, ο Φαρμακοποιός μπορεί πλέον να καταχωρεί Συνταγές και να τις αποθηκεύει στο σύστημα, συμπληρώνοντας τα απαραίτητα στοιχεία για κάθε συνταγή. Επιπλέον μπορεί και να εκτυπώσει την εκκαθάριση για την χρονική περίοδο που έχει επιλέξει, στην οποία αναγράφονται αναλυτικά όλα τα στοιχεία των συνταγών, ανά Ασφαλιστικό Φορέα και ημέρα Εκτέλεσης. Με την ολοκλήρωση της αποθήκευσης των Συνταγών, μπορεί τελικά να προχωρήσει στην υποβολή της εκκαθάρισης. Πριν αυτή ολοκληρωθεί, ο χρήστης πρέπει να συμπληρώσει τα πεδία που εμφανίζονται, τα οποία είναι Αριθμός Τιμολογίου, Ημερομηνία Τιμολογίου, Αξία Τιμολογίου, Αριθμό Τιμολογίου Χειρόγραφων, Ημερομηνία Τιμολογίου Χειρόγραφων, Αξία Χειρόγραφων, Πλήθος Χειρόγραφων και Σχόλια.

Στη συνέχεια ο Φαρμακοποιός στην **Καρτέλα**, μπορεί να δει όλες τις εκκαθαρίσεις που έχει υποβάλλει, ανά Φορέα Κοινωνικής Ασφάλισης για τις διάφορες χρονικές περιόδους αλλά και να αναζητήσει μια συγκεκριμένη συναλλαγή, συμπληρώνοντας κατάλληλα τα πεδία αναζήτησης.

Στην καρτέλα **Συμβάσεις** παρουσιάζονται όλες οι Συμβάσεις του συγκεκριμένου επαγγελματία υγείας. Επιπλέον δίνεται η δυνατότητα της αναζήτησης μιας συγκεκριμένης Σύμβασης, συμπληρώνοντας κατάλληλα τα πεδία της αναζήτησης.

## 1. Συνταγές

### 1.1. Αναζήτηση Περιόδου

Ο χρήστης, αφού επιλέξει την καρτέλα Συνταγές, μπορεί να αναζητήσει την **περίοδο Εκκαθάρισης** που επιθυμεί ανά Φορέα Κοινωνικής Ασφάλισης ή να επιλέξει την περίοδο αυτή κατευθείαν από τον πίνακα που εμφανίζεται κάτω από τα πεδία της Αναζήτησης. Στην περίπτωση της **αναζήτησης**, ο φαρμακοποιός μπορεί να συμπληρώσει τα **πεδία** :

- Φορέας Κοινωνικής Ασφάλισης (Φ.Κ.Α.)
- Αριθμός Σύμβασης
- Αρχή Περιόδου
- Τέλος Περιόδου
- Κατάσταση Περιόδου

και στη συνέχεια να επιλέξει το κουμπί “**Αναζήτηση**”. Η λίστα αποτελεσμάτων εμφανίζει **ανά περίοδο Εκκαθάρισης**, τα παρακάτω στοιχεία:

- Φορέας Κοινωνικής Ασφάλισης (Φ.Κ.Α.)
- Αριθμός Σύμβασης
- Κατάσταση Περιόδου
- Εγκεκριμένο Ποσό
- Πλήθος Συνταγών
- Αξία Χειρόγραφων
- Πλήθος Χειρόγραφων
- Συνολικό Ποσό

Η Κατάσταση Περιόδου χαρακτηρίζεται είτε ως **Εκκρεμής** όταν βρίσκεται ακόμα σε εξέλιξη η εκτέλεση συνταγών για την συγκεκριμένη περίοδο, είτε ως **Κλειστή** όταν βρίσκεται στο πρώτο δεκαήμερο τις επόμενης περιόδου εκκαθάρισης, είτε ως **Υποβληθείσα** νόταν ο φαρμακοποιός υποβάλει την εκκαθάριση.

Εάν επιθυμεί να πραγματοποιήσει εκ νέου αναζήτηση, ο χρήστης επιλέγει το κουμπί “**Καθαρισμός Κριτηρίων**” και συμπληρώνει ξανά τα πεδία, με την ίδια διαδικασία.

Περίοδος Εκκαθάρισης	Φ.Κ.Α.	Αριθμός Σύμβασης	Κατάσταση Περιόδου	Εγκεκριμένο Ποσό	Πλήθος Συνταγών	Αξία Χειρόγραφων	Πλήθος Χειρόγραφων	Συνολικό Ποσό
01/12/2014 - 31/12/2014	Ε.Ο.Π.Υ.Υ.		ΕΚΚΡΕΜΗΣ	7,53 €	3	0,00 €		7,53 €
01/11/2014 - 30/11/2014	Τ.Υ.Π.Ε.Τ.		ΕΚΚΡΕΜΗΣ	77,70 €	3	0,00 €		77,70 €
01/11/2014 - 30/11/2014	Ε.Ο.Π.Υ.Υ.		ΕΚΚΡΕΜΗΣ	3919,31 €	33	0,00 €		3919,31 €
01/10/2014 - 31/10/2014	Τ.Υ.Π.Ε.Τ.		ΚΛΕΙΣΤΗ	6,82 €	1	0,00 €		6,82 €
01/10/2014 - 31/10/2014	Ε.Ο.Π.Υ.Υ.		ΥΠΟΒΛΗΘΕΙΣΑ	4356,24 €	39	14,00 €	12	4370,24 €
01/09/2014 - 30/09/2014	Ε.Ο.Π.Υ.Υ.		ΥΠΟΒΛΗΘΕΙΣΑ	2214,24 €	66	11,00 €	12	2225,24 €
01/08/2014 - 31/08/2014	Ε.Ο.Π.Υ.Υ.		ΕΚΚΡΕΜΗΣ	5,37 €	2	0,00 €		5,37 €
01/07/2014 - 31/07/2014	Ε.Ο.Π.Υ.Υ.		ΕΚΚΡΕΜΗΣ	243,99 €	7	0,00 €		243,99 €
01/06/2014 - 30/06/2014	Ε.Ο.Π.Υ.Υ.		ΕΚΚΡΕΜΗΣ	1176,82 €	11	0,00 €		1176,82 €
01/05/2014 - 31/05/2014	Ε.Ο.Π.Υ.Υ.		ΕΚΚΡΕΜΗΣ	3010,92 €	22	0,00 €		3010,92 €
01/04/2014 - 30/04/2014	Τ.Υ.Π.Ε.Τ.		ΕΚΚΡΕΜΗΣ	59,57 €	4	0,00 €		59,57 €
01/04/2014 - 30/04/2014	Ε.Ο.Π.Υ.Υ.		ΕΚΚΡΕΜΗΣ	75,17 €	6	0,00 €		75,17 €

## 1.2. Διαχείριση και Αναζήτηση Συνταγών

Ο χρήστης, στη συνέχεια, επιλέγει την Περίοδο Εκκαθάρισης που επιθυμεί. Η λίστα αποτελεσμάτων εμφανίζει τις συνταγές που αντιστοιχούν στη συγκεκριμένη χρονική περίοδο, μαζί με τις πληροφορίες που αντιστοιχούν στην κάθε μια, όπως φαίνεται παρακάτω:

Αριθμός Συνταγής	Ημ/νία Έκδοσης Συνταγής	Ημ/νία Επίλεξης Συνταγής	Να εξαιρεθεί	Αξία Συνταγής (με τιμές αναφοράς)	1€	Συμμετοχή Ασφαλισμένου	Επιβάρυνση Ασφαλιστικού Φορέα	Αιτούμενο Ποσό	Εγκριμένο Ποσό	Να ελεγχθεί	Κατάσταση Εκκαθάρισης	Σχόλιο
1412038930408	03/12/2014	08/12/2014	<input type="checkbox"/>	7,63 €		1,91 €	0,00 €	5,72 €	5,72 €	<input checked="" type="checkbox"/>	ΕΓΚΥΡΗ	PERIONTEN CAPS 300MG/CAP BTx50 (BLIST 5x10) : Η συνταγογραφημένη ποσότητα είναι αρκετά μικρότερη από την απαιτούμενη.
1412050949508	05/12/2014	05/12/2014	<input type="checkbox"/>	1,14 €		0,28 €	0,14 €	1,00 €	1,00 €	<input checked="" type="checkbox"/>	ΕΓΚΥΡΗ	ASPIRIN "EC" GR.TAB 100MG/TAB BTx30 (BLIST 3x10) : Η συνταγογραφημένη ποσότητα είναι αρκετά μικρότερη από την απαιτούμενη.
1412050956508	05/12/2014	05/12/2014	<input type="checkbox"/>	1,08 €		0,27 €	0,00 €	0,81 €	0,81 €	<input checked="" type="checkbox"/>	ΕΓΚΥΡΗ	GANTIL ORAL.SUSP 10MG/5ML FLX125ML : Η συνταγογραφημένη ποσότητα είναι αρκετά μικρότερη από την απαιτούμενη.
1409194902403	19/09/2014	19/09/2014	<input type="checkbox"/>	2,32 €		0,58 €	0,00 €	1,74 €	1,74 €	<input checked="" type="checkbox"/>	ΕΓΚΥΡΗ	PONSTAN F.C.TAB 500MG/TAB BTx15 (BLISTERS) : Η συνταγογραφημένη ποσότητα είναι αρκετά μικρότερη από την απαιτούμενη.

Σε περίπτωση που ο Φαρμακοποιός δεν θέλει να συμπεριλάβει μια ή περισσότερες συνταγές, τότε από τη στήλη "Να εξαιρεθεί" πρέπει να επισημάνει το πλαίσιο επιλογής της αντίστοιχής συνταγής.

Εάν επιθυμεί να αναζητήσει εκ νέου Περίοδο Εκκαθάρισης, τότε ο χρήστης επιλέγει το κουμπί "Επιστροφή".

Επιπλέον δίνεται η δυνατότητα στον χρήστη να αναζητήσει συνταγές που αντιστοιχούν στη συγκεκριμένη Περίοδο Εκκαθάρισης. Για να γίνει αυτό αρκεί να συμπληρώσει τουλάχιστον ένα από τα πεδία αναζήτησης (Κατάσταση Εκκαθάρισης, Αριθμός Συνταγής, Εγκεκριμένο Ποσό, Αιτούμενο Ποσό, Να εξαιρεθεί, Να ελεγχθεί), όπως αυτά φαίνονται παρακάτω :

### ▼ Αναζήτηση Συνταγής

Κατάσταση Εκκαθάρισης	<input type="text"/>	Αιτούμενο Ποσό	<input type="text"/>	1€	<input type="checkbox"/>
Αριθμός Συνταγής	<input type="text"/>	Να εξαιρεθεί	<input type="checkbox"/>		
Εγκεκριμένο Ποσό	<input type="text"/>	Να ελεγχθεί	<input type="checkbox"/>		

Εάν ο χρήστης θέλει να επαναλάβει την αναζήτηση με διαφορετικά κριτήρια, πρέπει να πατήσει το κουμπί "Καθαρισμός Κριτηρίων" και στη συνέχεια να επαναλάβει τη διαδικασία Αναζήτησης Συνταγής.

Στην ίδια σελίδα εμφανίζονται και πληροφορίες σχετικά με την περίοδο Εκκαθάρισης που έχει επιλέξει ο Φαρμακοποιός, όπως αυτές φαίνονται παρακάτω:

### Περίοδος

Περίοδος Εκκαθάρισης	01/12/2014 - 31/12/2014	Εγκριμένο Ποσό	7,53 €	Αριθμός Τιμολογίου Χειρόγραφων	Σχόλιο
Φ.Κ.Α.	Ε.Ο.Π.Υ.Υ.	Αριθμός Τιμολογίου		Ημερομηνία Τιμολογίου Χειρόγραφων	
Κατάσταση Περιόδου	ΕΚΚΡΕΜΗΣ	Ημερομηνία Τιμολογίου		Αξία Χειρόγραφων	
Πλήθος Συνταγών	3	Αξία Τιμολογίου		Πλήθος Χειρόγραφων	
	1€ ( συνταγές)				

Επιπλέον ο Φαρμακοποιός μπορεί :

- να δει μια συνταγή, πατώντας πάνω στον **σύνδεσμο** του αριθμού Συνταγής
- να εκτυπώσει την εκκαθάριση της συγκεκριμένης περιόδου, πατώντας το κουμπί "Εκτύπωση"

### 1.3. Κλείσιμο και Υποβολή Περιόδου

Στο διάστημα του πρώτου δεκαημέρου της επόμενης Περιόδου Εκκαθάρισης, και όταν πλέον η κατάσταση της Εκκαθάρισης είναι **Κλειστή**, ο χρήστης μπορεί πλέον να συμπληρώσει πληροφορίες που έχουν σχέση με τη συγκεκριμένη περίοδο, οι οποίες είναι :

- Αριθμός Τιμολογίου
- Ημερομηνία Τιμολογίου
- Αξία Τιμολογίου
- Αξία Χειρόγραφων
- Πλήθος Χειρόγραφων
- Σχόλια

Ο χρήστης, για κάθε περίοδο πρέπει να καταχωρήσει το πλήθος των χειρόγραφων συνταγών καθώς και την αξία αυτών. Με την υποβολή της εκκαθάρισης θα καταχωρηθεί μια ξεχωριστή συναλλαγή για την συγκεκριμένη περίοδο, η οποία θα αναφέρεται αποκλειστικά στις χειρόγραφες συνταγές που εκτέλεσε ο συγκεκριμένος φαρμακοποιός.

Στο σημείο αυτό ο χρήστης μπορεί :

- να εκτυπώσει την Εκκαθάριση, πατώντας το κουμπί **“Εκτύπωση”**.
- να αποθηκεύσει την Εκκαθάριση, πατώντας το κουμπί **“Αποθήκευση”**
- να υποβάλλει την τελική Εκκαθάριση, πατώντας το κουμπί **“Υποβολή”**
- να επιστρέψει στην αναζήτηση Περιόδου Εκκαθάρισης, πατώντας το κουμπί **“Επιστροφή”**

Στην περίπτωση της Υποβολής της Εκκαθάρισης, εμφανίζεται στον χρήστη ειδοποίηση επιτυχούς υποβολής:

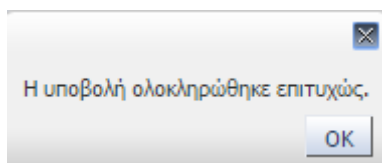

Με την υποβολή της Εκκαθάρισης, ο εκάστοτε συσχετιζόμενος φορέας μπορεί να προχωρήσει στην πληρωμή.

## 2. Καρτέλα

Ο Φαρμακοποιός μπορεί να δει όλες τις Εκκαθαρίσεις που έχει υποβάλλει, επιλέγοντας την “Καρτέλα” στη σελίδα των Εκκαθαρίσεων και να αναζητήσει Συναλλαγές που έχει υποβάλλει από προηγούμενες περιόδους.

Στον πίνακα που εμφανίζεται, περιλαμβάνονται πληροφορίες σχετικά με τις υποβληθείσες περιόδους που αφορούν την Ημερομηνία Συναλλαγής, το Είδος της Συναλλαγής, τον Φ.Κ.Α., τον Αριθμό Σύμβασης, την Χρέωση, την Πίστωση, την Κατάσταση, την Αιτιολογία και τις Παρατηρήσεις.

Συναγές **Καρτέλα** Συμβάσεις

Αναζήτηση Συναλλαγής

Φ.Κ.Α.  Είδος Συναλλαγής  Ημέρα Συναλλαγής Από

Αριθμός Σύμβασης  Κατάσταση  Ημέρα Συναλλαγής Μέχρι

Προβολή ▾

Ημέρα Συναλλαγής	Είδος Συναλλαγής	Φ.Κ.Α.	Αριθμός Σύμβασης	Χρέωση	Πίστωση	Κατάσταση	Αιτιολογία	Παρατηρήσεις
30/01/2015	ΕΚΚΑΘΑΡΙΣΗ ΦΑΡΜΑΚΕΙΟΥ	Ε.Ο.Π.Υ.Υ.		11,00 €		Κανονική	Υποβολή περιόδου 01-SEP-14 - 30-SEP-14 [Τιμολόγιο : 111 - ...]	
30/01/2015	ΕΚΚΑΘΑΡΙΣΗ ΦΑΡΜΑΚΕΙΟΥ	Ε.Ο.Π.Υ.Υ.		14,00 €		Κανονική	[Χειρ.] Υποβολή περιόδου 01-OCT-14 - 31-OCT-14 [Τιμολόγιο ...]	
30/01/2015	ΕΚΚΑΘΑΡΙΣΗ ΦΑΡΜΑΚΕΙΟΥ	Ε.Ο.Π.Υ.Υ.		4332,24 €		Κανονική	Υποβολή περιόδου 01-OCT-14 - 31-OCT-14 [Τιμολόγιο : 123 ...]	
30/01/2015	ΕΚΚΑΘΑΡΙΣΗ ΦΑΡΜΑΚΕΙΟΥ	Ε.Ο.Π.Υ.Υ.		11,00 €		Κανονική	[Χειρ.] Υποβολή περιόδου 01-SEP-14 - 30-SEP-14 [Τιμολόγιο ...]	

Στον πίνακα υπάρχει ξεχωριστή καταχώρηση για την Εκκαθάριση μιας περιόδου με ηλεκτρονικές εκτελέσεις, και ξεχωριστή καταχώρηση για τις χειρόγραφες εκτελέσεις του φαρμακοποιού για την ίδια περίοδο.

Επιπλέον, ο χρήστης μπορεί να αναζητήσει μια συγκεκριμένη περίοδο με βάση ένα ή περισσότερα από τα παρακάτω κριτήρια :

- Φ.Κ.Α.
- Αριθμός Σύμβασης
- Είδος Συναλλαγής
- Κατάσταση
- Ημερομηνία Συναλλαγής Από
- Ημερομηνία Συναλλαγής Μέχρι

Εάν ο χρήστης θέλει να επαναλάβει την αναζήτηση με διαφορετικά κριτήρια, πρέπει να πατήσει το κουμπί “Καθαρισμός Κριτηρίων” και στη συνέχεια να επαναλάβει τη διαδικασία Αναζήτησης Συναλλαγής.

### 3. Συμβάσεις

Στη καρτέλα Συμβάσεις, παρουσιάζονται στον χρήστη όλες οι διαθέσιμες συμβάσεις του συγκεκριμένου επαγγελματία υγείας με τους Ασφαλιστικούς Φορείς. Στον πίνακα περιλαμβάνονται πληροφορίες σχετικά με τον **Αριθμό Σύμβασης**, τον **Ασφαλιστικό Φορέα**, την **Ημερομηνία Έναρξης**, την **Ημερομηνία Λήξης**, καθώς και το αν η Σύμβαση είναι ακόμα **Ενεργή** ή αν έχει διακοπεί για ποιόν **Λόγο λήξης**.

Αριθμός Σύμβασης	Ασφ. Φορέας	Ημ/νία Έναρξης	Ημ/νία Λήξης	Ενεργή	Λόγος Λήξης
	Ε.Ο.Π.Υ.Υ.	1/1/2014		✓	
	Τ.Υ.Π.Ε.Τ.	1/1/2014		✓	

Επιπλέον μπορεί να αναζητήσει μια συγκεκριμένη Σύμβαση με βάση ένα ή περισσότερα από τα παρακάτω κριτήρια :

- Αριθμός Σύμβασης
- Ασφαλιστικός Φορέας
- Ενεργή

Εάν ο χρήστης θέλει να επαναλάβει την αναζήτηση με διαφορετικά κριτήρια, πρέπει να πατήσει το κουμπί **“Καθαρισμός Κριτηρίων”** και στη συνέχεια να επαναλάβει τη διαδικασία Αναζήτησης Σύμβασης.